

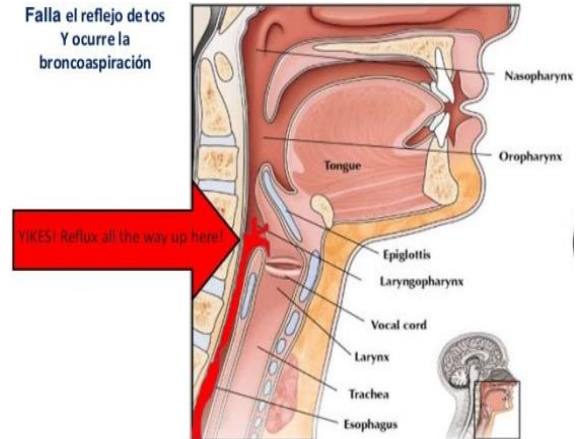

¿QUÉ ES LA BRONCOASPIRACIÓN?

- Consiste en la aspiración accidental de sólidos o líquidos por la vía aérea.
- Con la edad, el riesgo de broncoaspiración aumenta, al disminuir el reflejo de la tos que impide que la comida o los líquidos pasen a los pulmones.
- **Una broncoaspiración puede desencadenar un paro cardíaco o una neumonía.**



Informar a enfermería y monitorizar la respiración y la temperatura

MEDIDAS PARA PREVENIR LA BRONCOASPIRACIÓN

- Incorporar al paciente.
- Evitar alimentos que se desmenucen fácilmente, como el pan.
- Los líquidos deben darse mezclados con espesante hasta conseguir una textura cremosa.
- Si durante una ingesta el paciente empieza a toser, **es probable que haya broncoaspirado.**

Recuerda la importancia de usar EPI completo con pacientes COVID-19 positivo o sospechoso

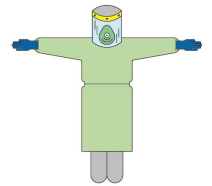

Recuerda la importancia del uso de guantes con todos los residentes

